

130	474	130	474	130	506	80
47,5 35,47,5	474	47,5 35,47,5	474	47,5 35,47,5	506	2138,21

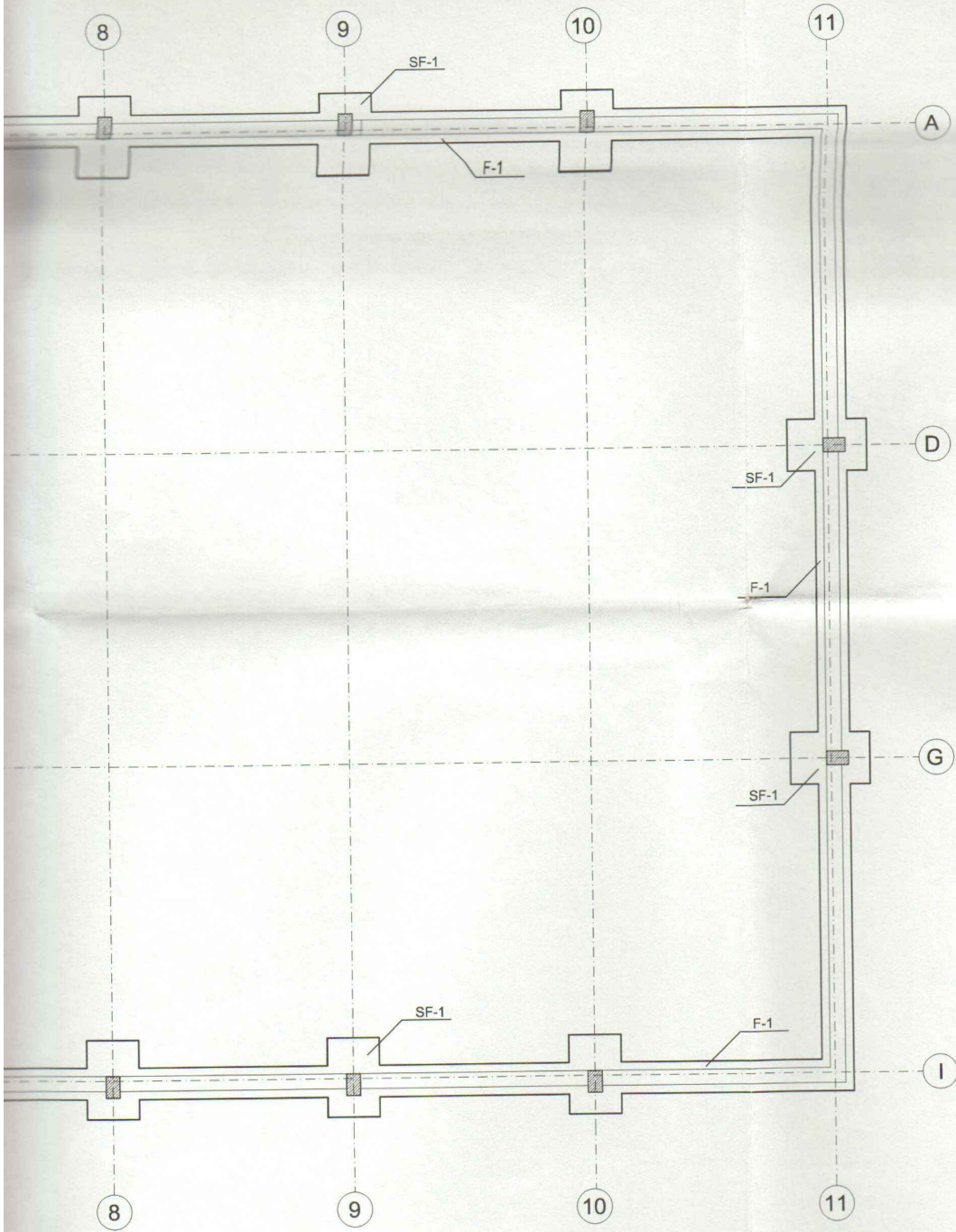

2138,21	690	690	47,5 35,47,5	130	658	658	47,5 35,47,5	130	690	690	2138,21
10,5 2410,5	835	835	47,5 35,47,5	130	3338	3338	47,5 35,47,5	130	835	835	2138,21

STARO
ul.
88-200

Zatop
s dnk
20

RZU
skala

PRACOWNIA	W
OBIEKT	:
INWESTOR	:

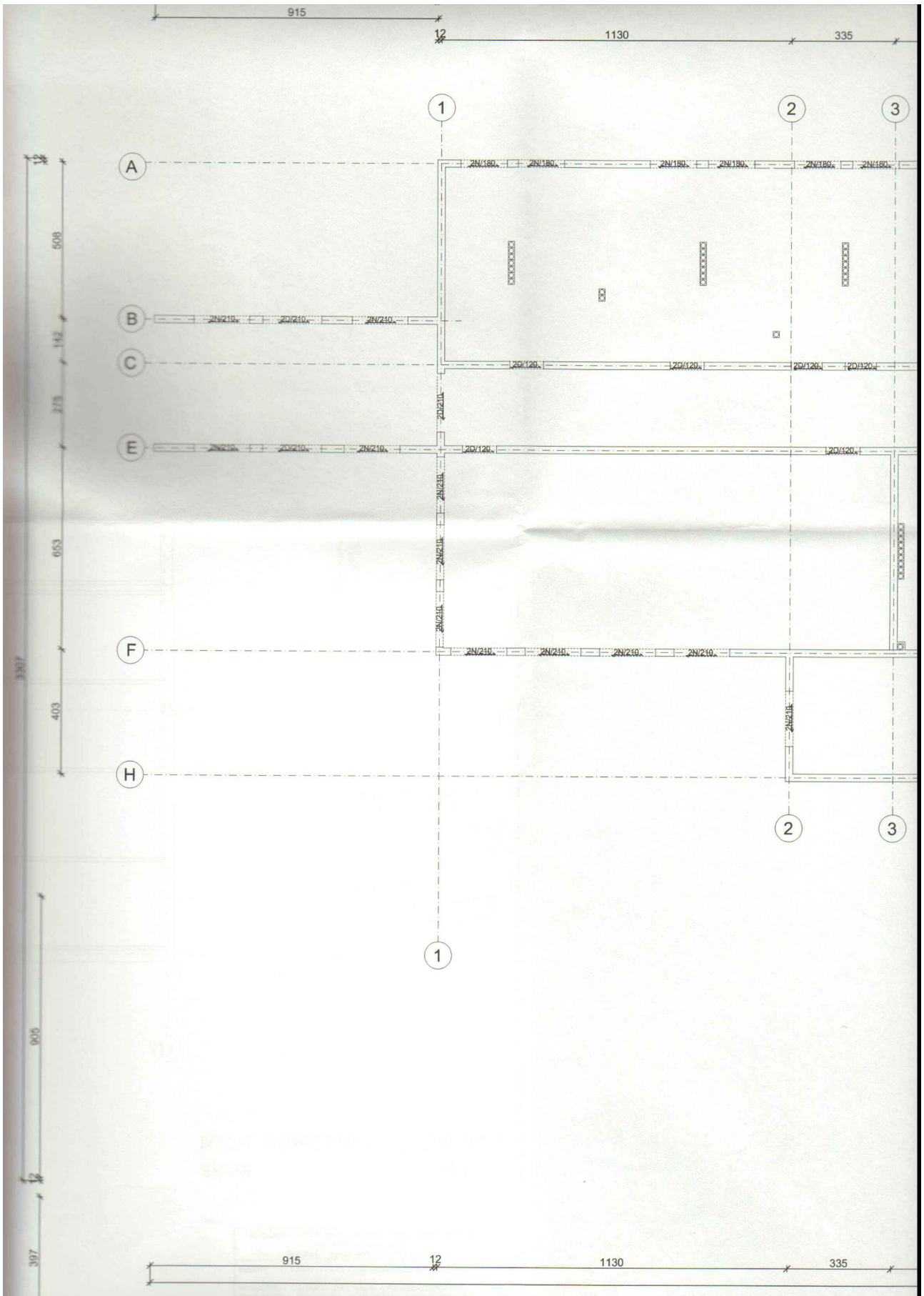

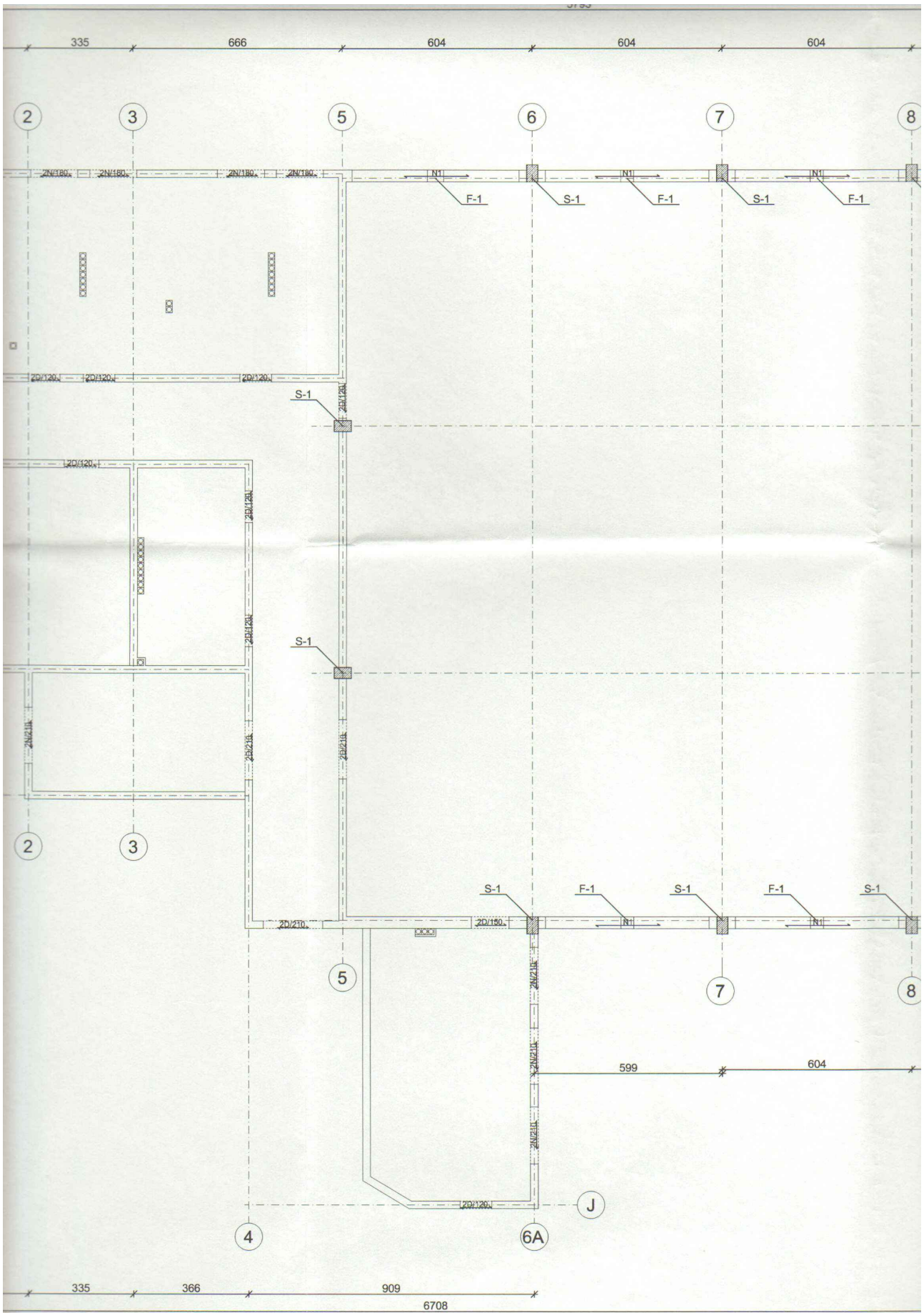

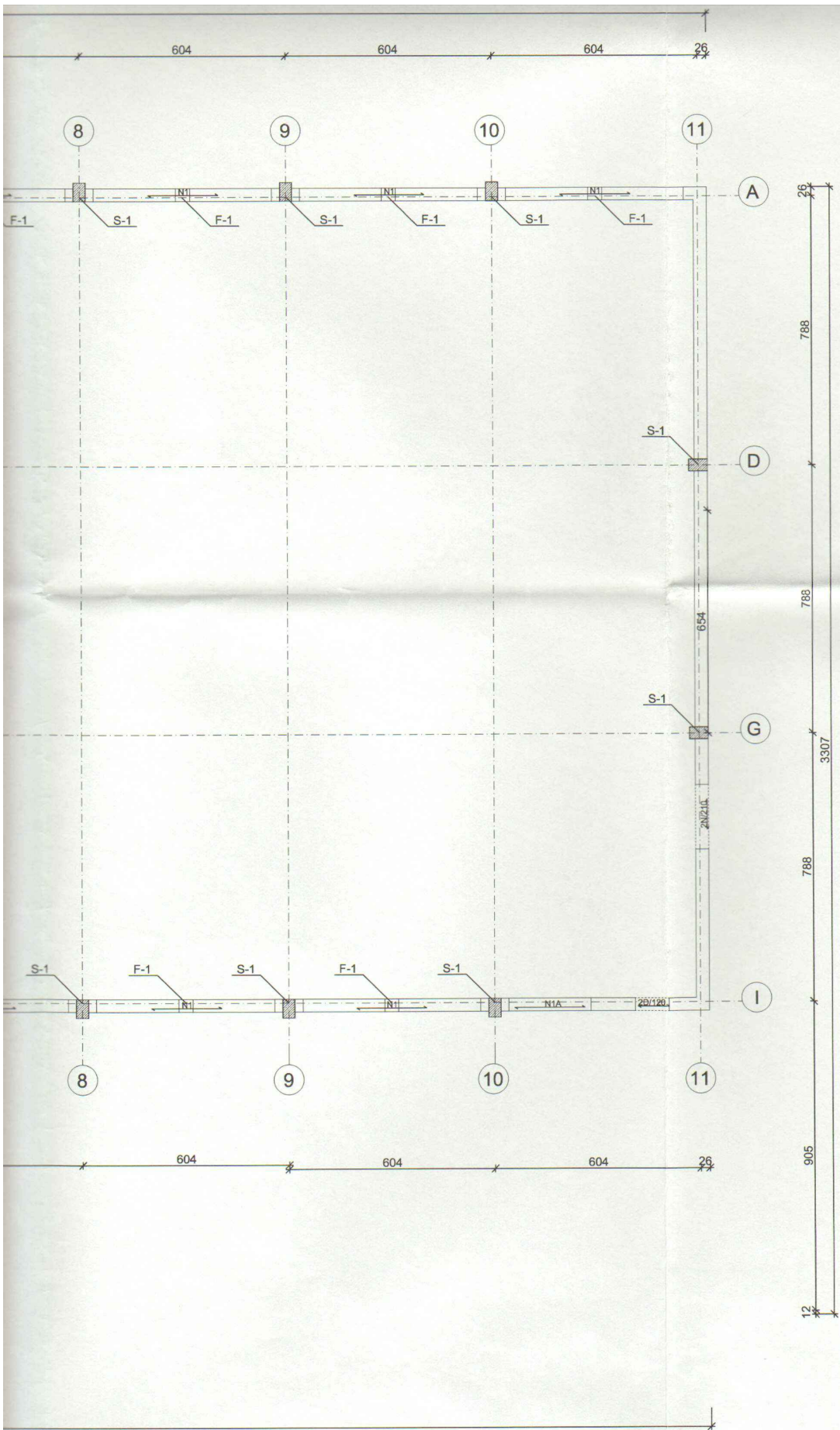

STAR
u
88-20
Zalic
s dmk
00

ELEMENT
skala

PRACO
OBIEKT

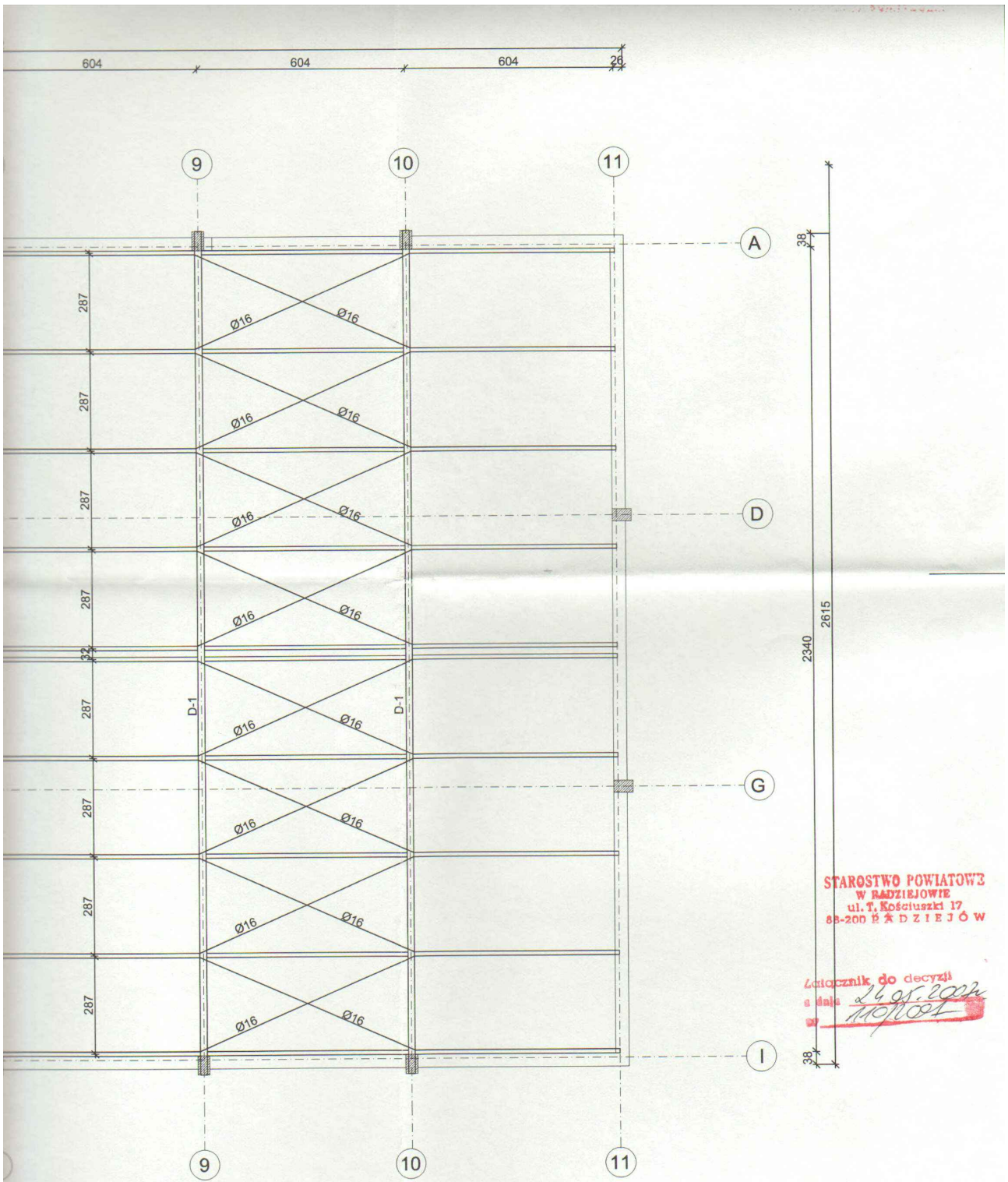

RZUT KONSTRUKCJI DACHU
 skala 1:100

PRACOWNIA PROJEKTOWA BUDOWNICTWA OGÓLNEGO I NADZORU inż. Waldemar Skoczylas Włocławek ul. Jagiellońska 11/13 tel.0601910852	
OBIEKT	: Budowa hali widowiskowo-sportowej przy Szkole Podst. i Gimnazjum
INWESTOR	: Urząd Miasta i Gminy w Piotrkowie Kujawskim
ADRES BUD	: Piotrków Kuj. ul. Włocławska 37-39 dz.1258, 1262/2, 1262/3,

PRZEKROJE ŁAW FUNDAMENTOWYCH SKALA 1:20

SF-1

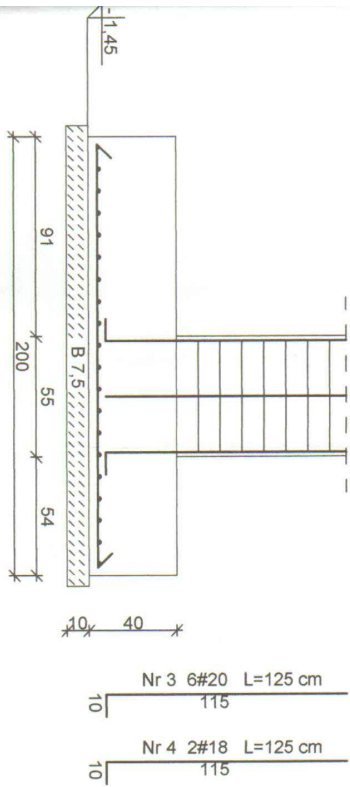

F-1

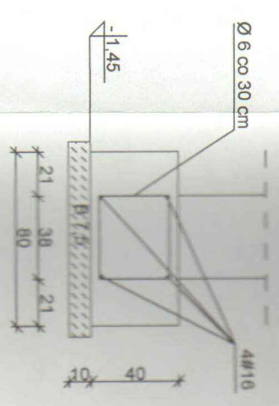

F-2

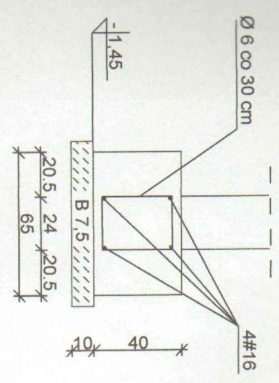

F-3

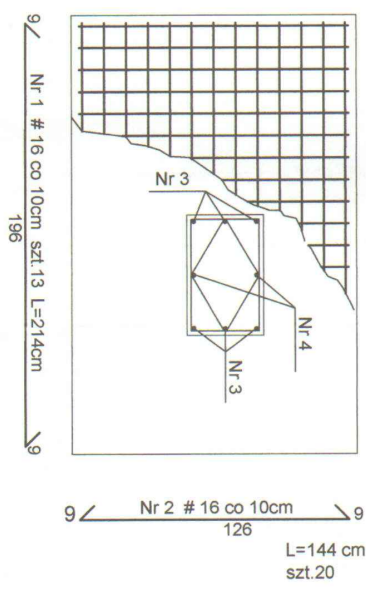
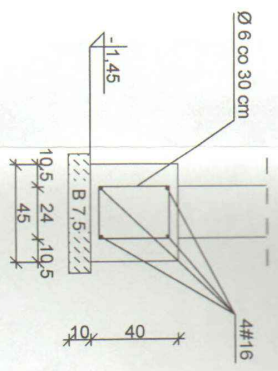

BETON : B 20
STAL : # A-III
Ø A-I

STAROSTWO POWIATOWE
W RADZIEJOWIE
ul. T. Kosciuszki 17
88-200 R A D Z I E J O W
Załącznik do decyzji
o dniu 26.07.2012
M. J. J.

PRACOWNIA PROJEKTOWA BUDOWNICTWA OGÓLNEGO I NADZORU Inż. Waldemar Stoczyłaś Wrocławsk ul. Jagiellońska 11/13 tel.0601910852		
OBIEKT : Budowa hali widowiskowo-sportowej przy Szkole Podst. w Radziejowie		
INWESTOR : Urząd Miasta i Gminy w Piotrkowie Kujawskim		
ADRES BUD : Piotrków Kuj ul. Włocławaska 37-39 dz.1258, 1262/2, 1262/3, 1263, 1261/1, 1281/2		
RYSUNEK : Przekroje ław fundamentowych		
PROJEKTANT : Inż. Waldemar Stoczyłaś	BRANŻA : SKALA	
OPRACOWAŁA : M. J. J.	BUDOWLANA : 1:20	
Martyna Stoczyłaś	DATA : 12-2006	RYS. 4
SPRAWDZIŁ : dr inż. Jacek Strzałnicki		
UPR. MBPP-AN-4396-5/07/3 WK		

SŁUP S-1 SKALA 1:25

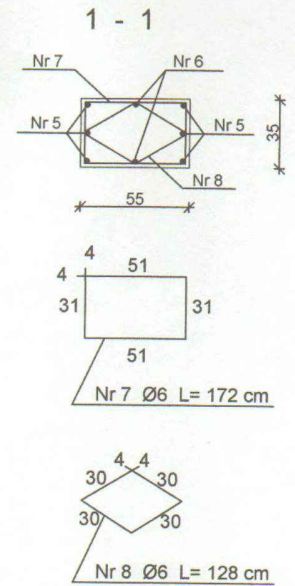
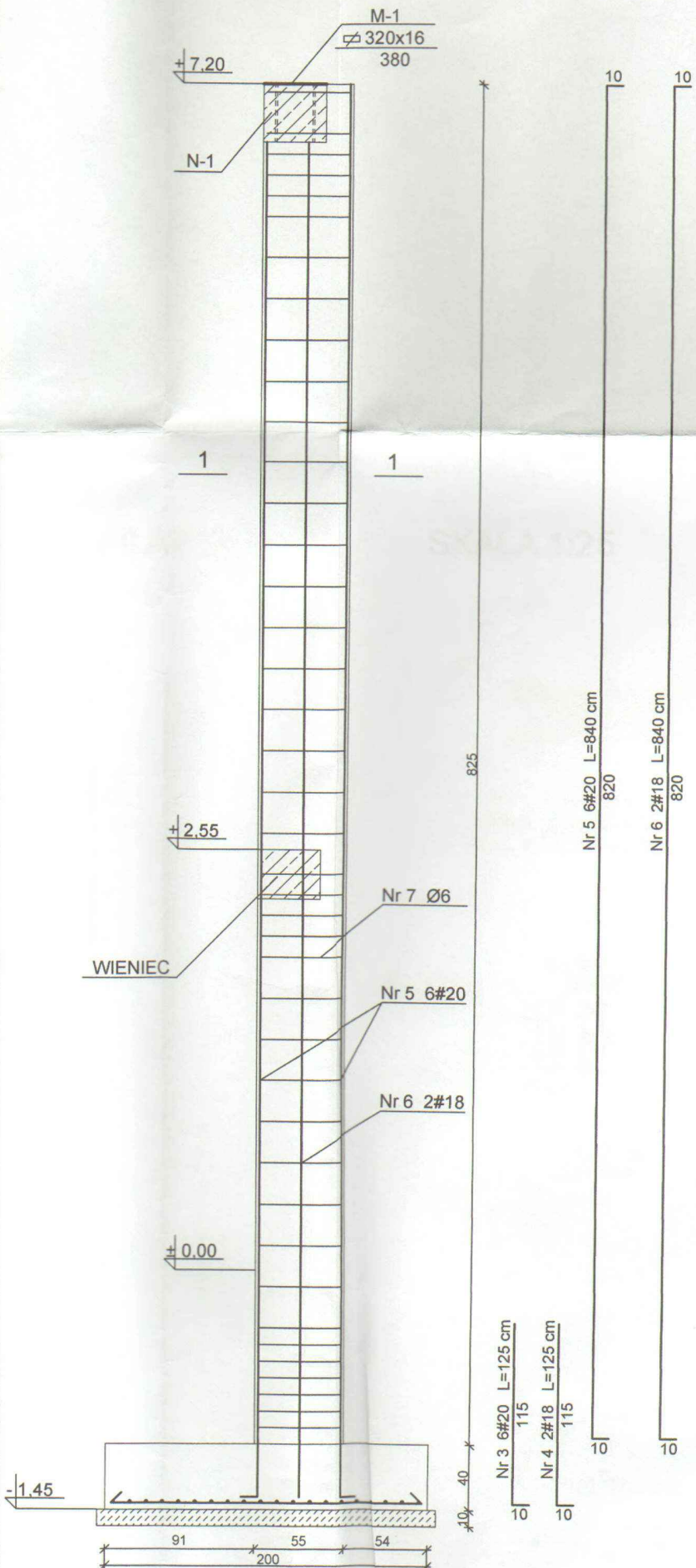

**STAROSTWO POWIATOWE
W RADZIEJOWIE
ul. T. Kościuszki 17
88-200 RADZIEJÓW**

**Załącznik do decyzji
o dniu 24.05.2007r
17012/007**

**BETON : B 20
STAL : # A-III
Ø A-I**

PRACOWNIA PROJEKTOWA BUDOWNICTWA OGÓLNEGO I NADZORU inż. Waldemar Skoczyła Wrocławek ul. Jagiellońska 11/13 tel. 060191082		
OBIEKT	Budowa hali widowiskowo-sportowej przy Szkole Podst. i Gimnazjum	
INWESTOR	Urząd Miasta i Gminy w Piotrkowie Kujawskim	
ADRES BUD	Piotrków Kuj. ul. Wolcawska 37-39 dz.1268, 1262/2, 1262/3, 1263, 1281/1, 1281/2	
RYSUNEK	Słup żelbetonowy S-1	
PROJEKTANT	inż. Waldemar Skoczyła	BRANŻA BUDOWLANA
OPRACOWAŁA	Mariela Skoczyła	SKALA 1:25
SPRAWIŁA		DATA

FILAREK F - 1

SKALA 1:25

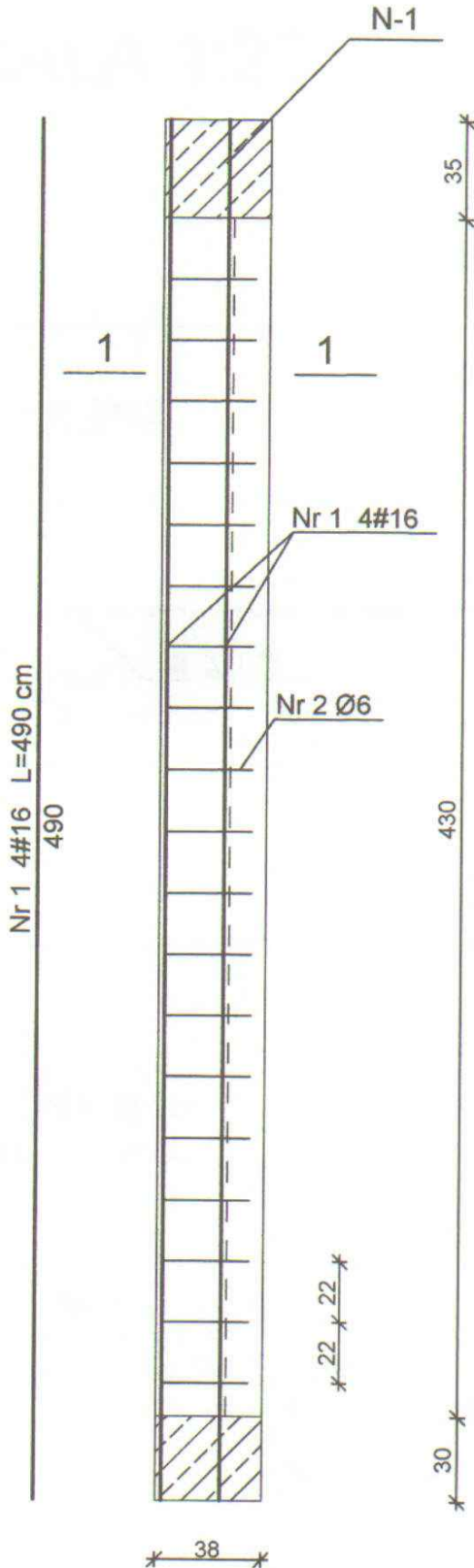

**STAROSTWO POWIATOWE
W RADZIEJOWIE**
ul. T. Kościuszki 17
88-200 R A D Z I E J Ó W

Przebiegacznik do decyzji
z dnia 24.05.2006r.
[Signature]

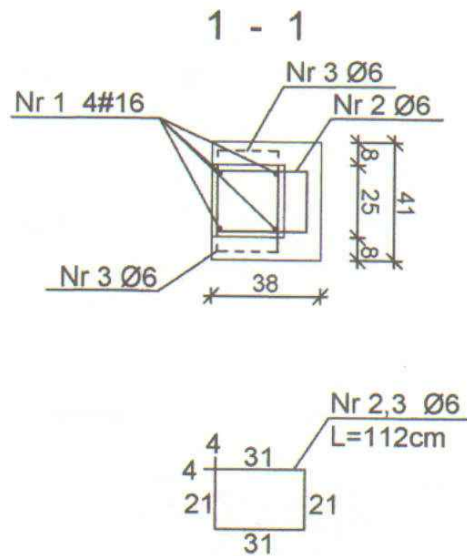

BETON : B 20
STAL : # A-III
Ø A-I

PRACOWNIA PROJEKTOWA BUDOWNICTWA OGÓLNEGO I NADZORU inż. Waldemar Skoczylas Włocławek ul. Jagiellońska 11/13 tel. 0601910852	
OBIEKT : Budowa hali widowiskowo-sportowej przy Szkole Podst. i Gimnazjum	
INWESTOR : Urząd Miasta i Gminy w Piotrkowie Kujawskim	
ADRES BUD : Piotrków Ku. j ul. Włocławska 37-39 dz. 1268, 1262/2, 1262/3, 1263, 1281/1, 1281/2	
RYSUNEK : Filarek żelbetonowy F - 1	
PROJEKTANT : inż. Waldemar Skoczylas UPR.WBPP-AN-8386-5/107/82 Wk	BRANŻA BUDOWLANA SKALA 1:25
OPRACOWAŁA : Marlena Skoczylas [Signature]	DATA RYS.6 12-2006
SPRAWDZIŁ : dr inż. Józef Strzelecki [Signature] UPR.WBPP-NN-8386-5/9/79 Wk	

NADPROŻE N - 1

SKALA 1:20

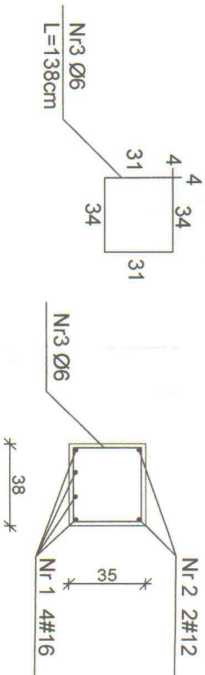
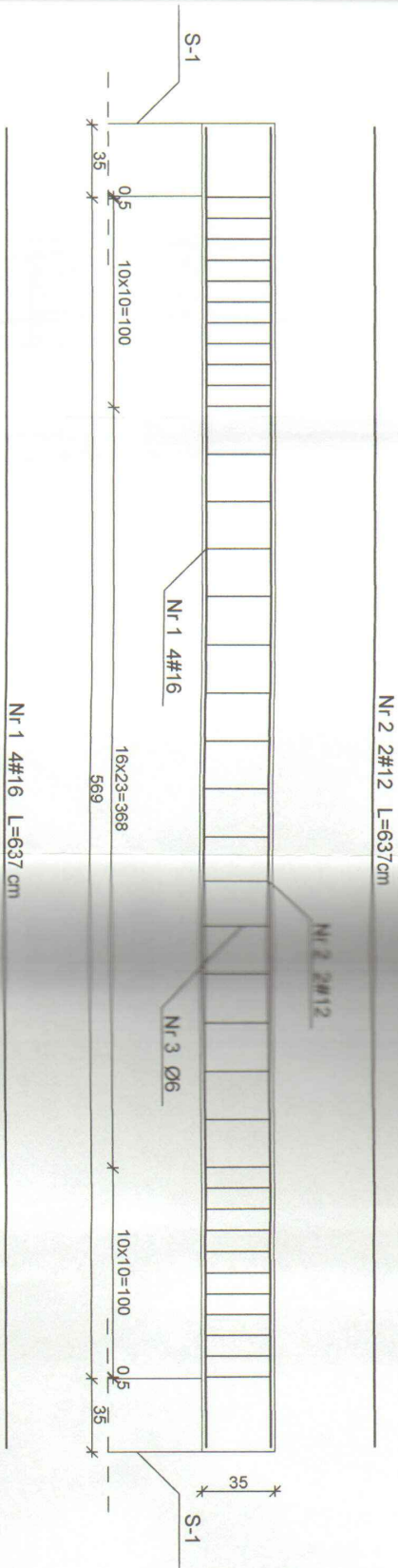

BETON : B 20
 STAL : # A-III
 Ø A-I

**STAROSTWO POWIATOWE
 W RADZIELOWIE**
 ul. T. Kosciuszki 17
 68-200 R A D Z I E J O W

*Zadaniem do decyzji
 o dop. 24.05.2008
 2008*

PRACOWNIA PROJEKTOWA BUDOWNICTWA OGÓLNEGO I NAZORU inż. Waldemar Skoczylas Włodociewek ul. Jagiellońska 111/3 tel. 0601810882	OBIEKT : Budowa hali widowiskowo-sportowej przy Stole Państwa
INWESTOR : Gminna Spółdzielnia Pracy w Radziejowie ul. Piłsudskiego 10, Radziejów, 68-200	ADRES BUD : Piłsudskiego ul. Włodociewskie 37-39 dz. 128K, 1282/2, 1282/3, 1283, 1281/1, 1281/2
RYSUNIEK : Nadproże żelbetonowe N-1	PROJEKTANT : inż. Waldemar Skoczylas
OPRACOWAŁA : inż. WBP-ANK-SB-5010702 WK	BRANŻA BUDOWLANA : 120
SPRAWDZIŁ : inż. Skoczylas	DATA : 12-2008
UPR. WBP-ANK-SB-5010702 WK	RS.7

DŹWIGAR KLEJONY DREWNIANY skala 1:100



**STAROSTWO POWIATOWE
W RADZIEJOWIE
ul. T. Kościuszki 17
88-200 R A D Z I E J Ó W**

załącznik do decyzji
z dnia 24.05.2007 r.
10/2004

PRACOWNIA PROJEKTOWA BUDOWNICTWA OGÓLNEGO I NADZORU inż. Waldemar Skoczyński Wrocławskie ul. Jagiellońska 17/15 tel. 061 81 0882		BRANŻA BUDOWLANA	SKALA 1:100
OBIEKT : Budowa hali widowiskowo-sportowej przy Szkole Podst. i Gimnazjum	INWESTOR : Urząd Miasta i Gminy w Piłkowie Kujawskim	OPRACOWAŁA : Marek Skoczyński	DATA 12-2006
ADRES BUD : Piłków Kuj. ul. Wrocławska 37-39 dz. 1286, 1282/2, 1262/3, 1263, 1281/1, 1281/2	RYSUNEK : Dźwigar z drewna klejonego	SPRAWDZIŁ : dr inż. Jacek Szałas	RYS.8
PROJEKTANT : inż. Waldemar Skoczyński UPR. WBPP-NH-6386-9/10/02 WK			

WIEŻBA DACHU - PRZEKRÓJ B-B

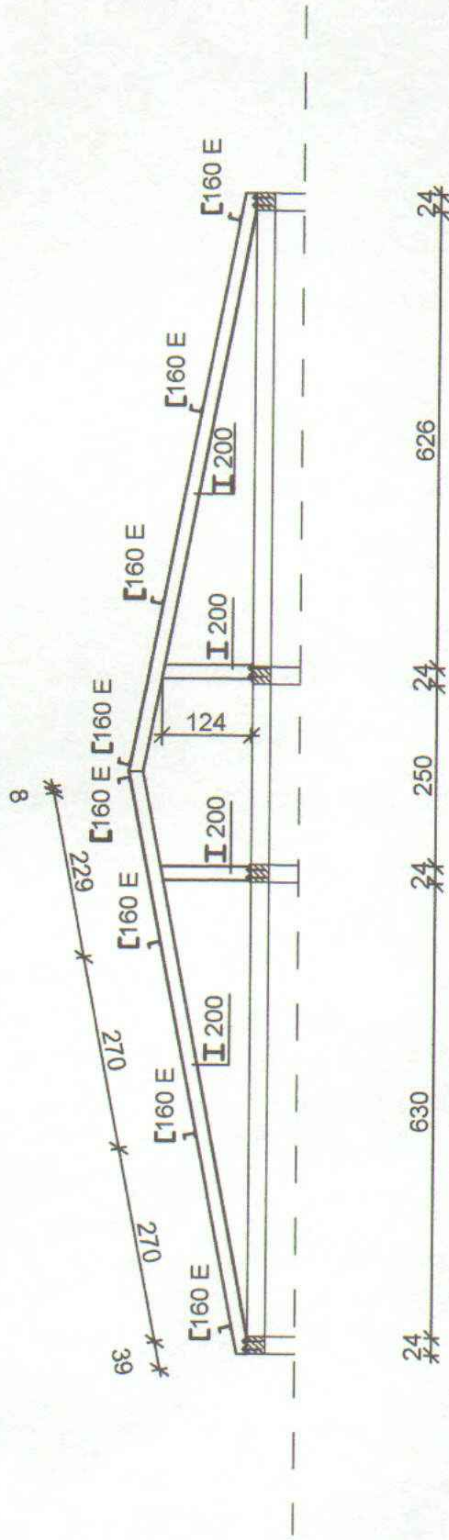

**STAROSTWO POWIATOWE
W RADZIEJOWIE**
ul. T. Kościuszki 17
88-200 R A D Z I E J Ó W

Załącznik do decyzji
z dnia 24.05.2007r.
Miejscowość 12/2007

Połączenie elementów spoiną a=5 mm
Marki o wym 300x250x12 mm

PRACOWNIA PROJEKTOWA BUDOWNICTWA OGÓLNEGO I NADZORU Inż. Waldemar Skoczyła Wrocław ul. Jagiellońska 11/13 tel.0601910862		SKALA 1:100
OBIEKT : Budowa hali widowiskowo-sportowej przy Szkole Podst. i Gimnazjum		BRANŻA BUDOWLANA
INWESTOR : Urząd Miasta i Gminy w Pleszewie Kujawskim		DATA 12-2006
ADRES BUD : Pleszew Kuj. Woławska 37-38 dz.1268, 12622, 12823, 1285, 12871, 12872		RYSUNEK : <i>[Signature]</i>
RYSUNEK : Wieża dachu stalowa		OPRACOWAŁA : Miriela Skoczyła
PROJEKTANT: Inż. Waldemar Skoczyła UPR.WBPP-AH-8386-61/0782 WK		SPRAWOWIŁ: dr inż. Józef Strzelecki
UPR.WBPP-NN-8386-61/0782 WK		RYS. 8