

ELEMWACJA E4

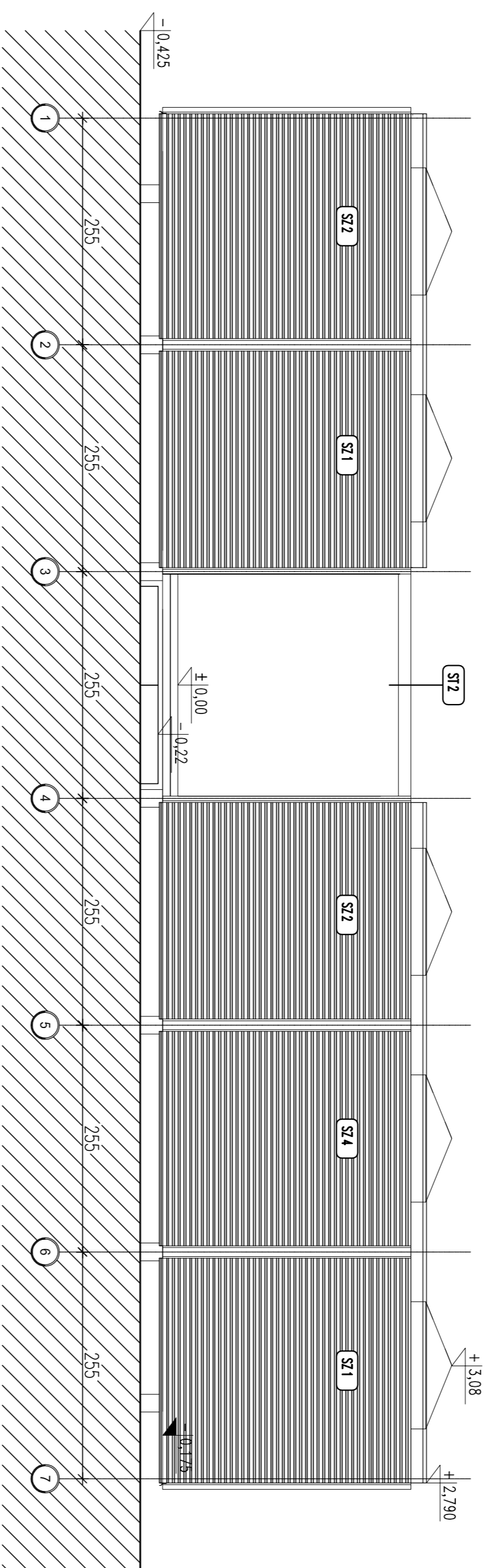

ELEMWACJA E3

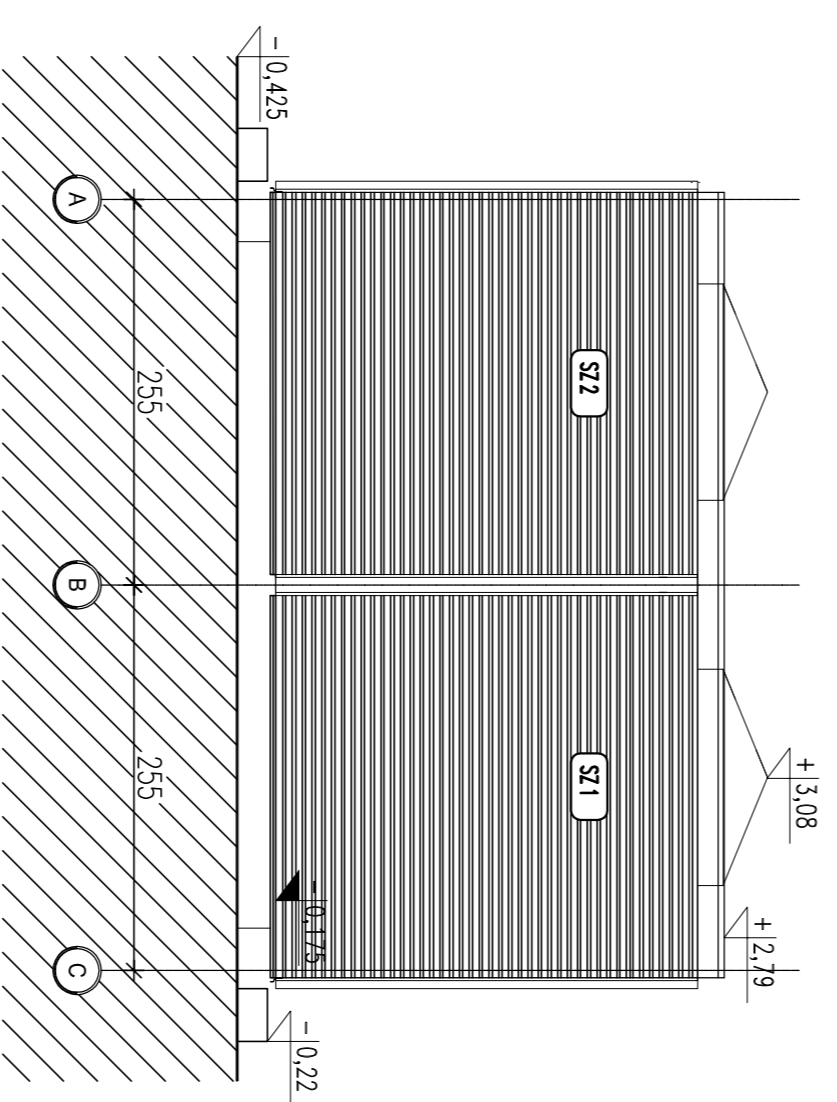

ELEMWACJA E2

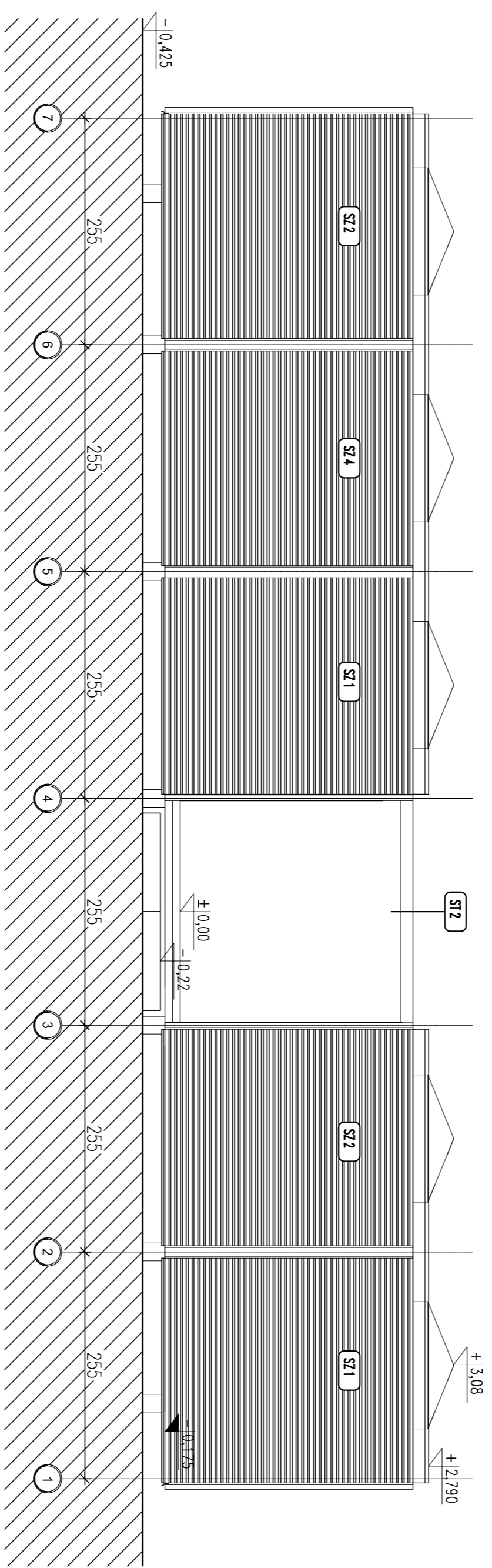

ELEMWACJA E1

*UWAGA: Wymiary przykładowe mogą ulec zmianie w zależności od warunków miejscowych, rozwiązanie pozostawia się do wyboru przez inwestora oraz. Projektanta przystosowującego projekt do warunków miejscowych. Przy wyborze rozwiązania należy przestrzegać praw budowlanego, praw pokrewnych i szczegółowych oraz kierować się wiedzą techniczną, rozwiązanie muszą uwzględniać minimalne wielkości pomieszczeń zapisane w prawie budowlanym oraz prawach pokrewnych.

zadanie:
ORLIK 2012
MODULOWY SYSTEM ZAPLECZA BOISK SPORTOWYCH

TRZYNWYKONANO NA ZAMOWIENIE MINISTERSTWA SPORTU I TURYSTYKI

generujący projektant/ wykonawca projektu:

Kulczyński Architekti

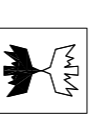

UL. ŻOŁĄKA 4 m. 2, 00-018 WARSZAWA
tel./fax: 52 73 19 19, 52 73 21 80

str. 7 z 80

autorzy: BOGDAN KULCZYŃSKI kierownik rysunku:

projektant generujący: arch. Bogdan Kulczyński
projektant wykonujący: arch. Mikołaj Mierśka
projektant: arch. Marek Michalski
MWO/203, 104-403

arch. Marek Michalski
Upr. budowlana 07203

opracował: arch. Barbara Kobańska

tytuł: PROJEKT ZAMIENNY
ARCHITEKTURA

opracował: arch. Maksymilian Zdzikowski
Maksymilian Zdzikowski
ARCHITECT
ul. Wesoła 11/2004, 04-089
04-1500

tytuł: PROJEKT ARCHITEKTONICZNO-BUDOWLANY

nr projektu:	08.01	tytuł:	ABW	stopień:	S+	nr rysunku:	AR-04-01	tytuł:	PZ	data edycji:	09.02	skala:	1/1	skala:	1:50
--------------	-------	--------	-----	----------	----	-------------	----------	--------	----	--------------	-------	--------	-----	--------	------